

第7回 小さな世界展

小さなフレームの中に、大きな世界アリ。

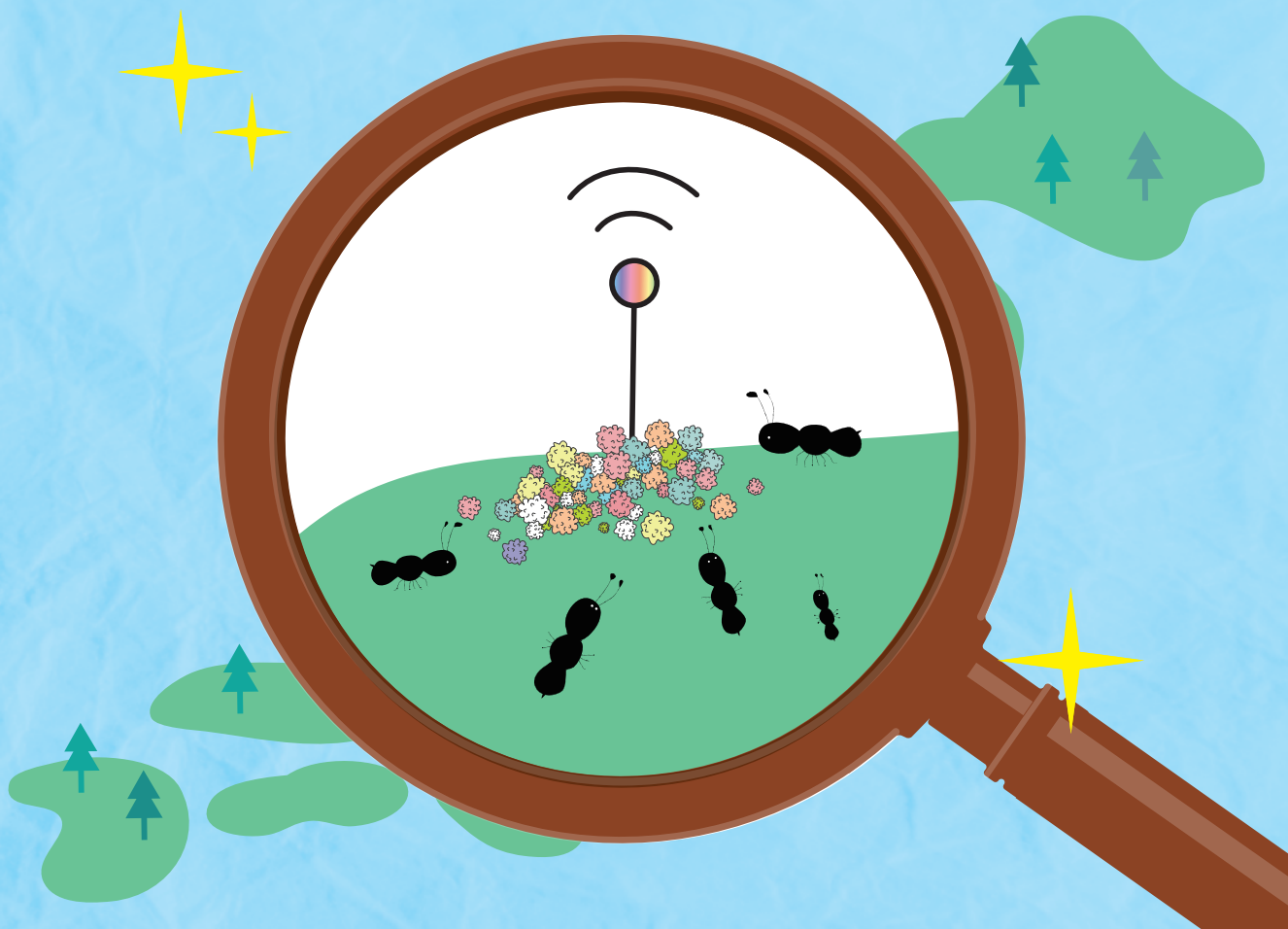

受付期間

2020 **9/29** 火 ~ **10/18** 日

受付場所 / 浜田市立石正美術館
【受付時間】 9:00~17:00 ※5日(月)・12日(月)を除く

受付場所 / 三潮画材 (益田市昭和町5-6)
【受付時間】 10:00~17:00 ※4日(日)・11日(日)・18日(日)を除く

あなたの自由な **作品大募集!**

- ◎ テーマ…自由 (平面、立体など表現も自由)
- ◎ 出品規格…縦40cm × 横40cm × 高さ40cm (額縁・展示台辺のサイズ) 以内の作品
- ◎ 作品搬入…出品票とともに作品を搬入してください。(宅配便、郵送でも可)

出品料
無料

展示期間

2020 **11/3** 祝 ~ **11/29** 日

会場 / 浜田市立石正美術館 ギャラリー

【開館時間】 9:00~17:00
【休館日】 月曜日 (祝日の場合は開館・翌平日休館)

観覧料 | 無料

主催/芸術と文化のまちづくり事業実行委員会 (浜田市立石正美術館)

お問い合わせ
石正美術館 TEL **0855-32-4388**

表現するって楽しい! >

第7回 小さな世界展 出品要項

開催趣旨		鑑賞者に「小サイズの作品の中で生まれる世界観」を楽しんでいただくことを目的として開催します。作家の交流の場づくり、表現の面白さ、多様さを伝える場となることを目指します。皆さまの熱い想いのこもった作品をお待ちしています。
出品規定	テーマ	自由（平面・立体など表現方法も自由）
	出品規格	<p>縦 40cm × 横 40cm × 高さ 40cm（額縁・展示台辺のサイズ）以内</p> <ul style="list-style-type: none"> ・展示できる状態（額装し展示用金具や額紐をつける）で出品してください。 ・額装する場合ガラスの使用は不可とします。 ・立体展示など展示台や敷き布を用いる場合、出品者をご用意ください。 ・会期中の破損等の事故については一切の責任を負いかねます。 ・作品に関する肖像権・著作権侵害等の責任は出品者が負うものとします。 ・材料として動植物、腐敗するおそれのあるものなどは使用しないでください。
	出品点数	1人1点
出品料		無料
作品搬入	搬入期間	9/29(火)～10/18(日)
	搬入場所	浜田市立石正美術館 【受付時間】9:00～17:00 ※5日(月)・12日(月)を除く
		三潮画材（益田市昭和町5-6） 【受付時間】10:00～17:00 ※4日(日)・11日(日)・18日(日)を除く
	搬入方法	①上記期間に所定の搬入場所へ直接搬入 ②業者委託（宅配便、郵便等）で石正美術館へ搬入
出品票	「出品票1」「出品票2」に必要事項を記入。 「出品票2」を作品裏面に貼りつけて出品してください。 出品票、出品要項は石正美術館にて配布します。 もしくは石正美術館ホームページからダウンロードできます。	
展示期間		<p>11/3(火・祝)～11/29(日) 観覧料無料</p> <p>【開館時間】9:00～17:00 【休館日】月曜日（祝日の場合は開館、翌平日休館）</p> <hr/> <p>出品者によるギャラリートーク【予定】（日時、詳細未定）</p>
搬出場所		<p>浜田市立石正美術館 12/1(火) 9:00～17:00</p> <p>①上記時間に直接搬出（それ以降の搬出は要相談） ②業者委託（宅配便、郵便等）での搬出 ※着払い伝票を同梱してください</p>
問い合わせ		<p>TEL 0855-32-4388</p> <p>FAX 0855-32-4389 http://www.sekisho-art-museum.jp/ 浜田市立石正美術館 〒699-3225 島根県浜田市三隅町古市場 589</p>

受付 番号	
----------	--

第7回 小さな世界展 出品票①

ふりがな			〒
氏名		住所	
電話番号	自宅	携帯	
ふりがな		ふりがな	
作品名		作家名 ※出品者名と異なる場合	
コメント (100字以内)			
サイズ	() cm × () cm × () cm ※規定 縦40 cm × 横40 cm × 高さ40 cm 以内 (額縁・展示台込)		
表現方法			
表示	キャプションに所在地(市まで)表示 <input type="checkbox"/> 可 <input type="checkbox"/> 不可		
写真撮影	<input type="checkbox"/> すべて可 <input type="checkbox"/> 美術館の広報用のみ可 <input type="checkbox"/> 撮影不可		
作品搬出	<input type="checkbox"/> 直接搬出	撤去日12/1以降の 返却希望の場合	希望日 月 日 ()
	<input type="checkbox"/> 業者委託での搬出(業者名:) ※着払い伝票(返却先記入済み)を搬入の際に同梱してください		
備考	展示方法など注意事項がありましたら記載してください。また、立体作品などは展示イメージ図(画像)をご提示ください。		

該当する選択肢□にレ印をしてください

キリトリ

受付 番号	
----------	--

第7回 小さな世界展 出品票②

ふりがな		ふりがな	
氏名		作家名 ※出品者名と異なる場合	
ふりがな			
作品名			

作品裏面に貼付してください

キリトリ